«Бекітілді»
Директорлар кеңесінің шешімімен
2023 жыл 31 тамызда, № 5 хаттама,
2023 жыл 26 желтоқсанда, № 8 хаттама
өзгерту енгізілді

«А.Байтұрсынұлы атындағы Қостанай өңірлік университеті» КеАҚ
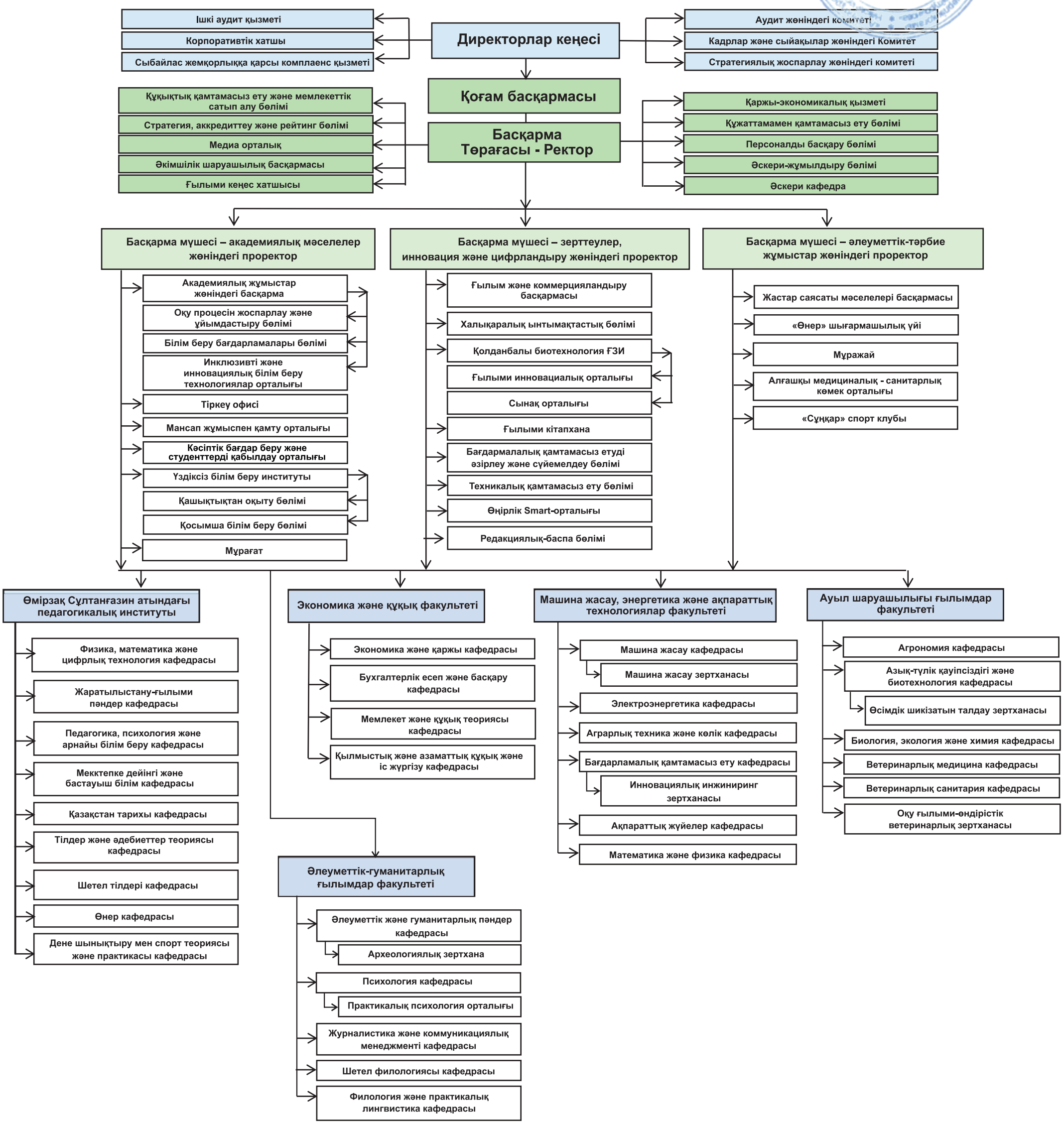
ҰЙЫМДЫҚ ҚҰРЫЛЫМЫ